



curso sobre :

[ ESTUDIOS DE PAISAJE ≡ de la teoría a la práctica ]

“ El paisaje parece exigir algo más que una perspectiva de simple espectador. Requiere de una estética de la impureza, es decir, una actitud en la que la contemplación significa sabiduría, y percepción relación íntima con la física del espacio geográfico ”. Mathieu Kesler. El paisaje y su sombra.



curso sobre :

 [ ESTUDIOS DE PAISAJE ≡ de la teoría a la práctica ]

>duración\_ 70 horas

>nivel\_ post-grado

>fechas\_ [ 2 feb >23 mar 2007 ]

>Horario\_ 16:00 a 21:00

>Lugar de celebración\_ E.T.S. de Ingenieros Agrónomos. UPV

ORGANIZA :



FUNDACIÓN PARA LA PROMOCIÓN  
DE LA INGENIERÍA AGRONÓMICA

COLEGIO OFICIAL INGENIEROS AGRÓNOMOS DE LEVANTE

COLABORA :



GENERALITAT VALENCIANA  
CONSELLERIA DE JUSTICIA, INTERIOR Y ADMINISTRACIONES PÚBLICAS



INSTITUTO  
CARTOGRAFICO  
VALENCIANO



# curso completo



Una oportunidad histórica:  
Área Metropolitana de Valencia.

**Arancha Muñoz**

Arquitecto y Master en Arquitectura del Paisaje  
Landar. Paisaje y arquitectura.

Cartografiar el paisaje:  
Comunidad de Madrid y La Rioja.

**Rafael Escribano**

Dr. Ingeniero de Montes  
Universidad Politécnica de Madrid

Criterios paisajísticos de ordenación:  
Sierra Norte de Sevilla

**Florencio Zoido**

Dr. Geógrafo. Catedrático en el Dpto. de Geografía Física y Análisis Geográfico Regional, Universidad de Sevilla.

De lo singular a lo ordinario:

Catálogos de paisaje en Lleida y Girona

**María Goula**

Dr. Arquitecto y Master en Arquitectura del Paisaje.  
Profesora del Master de Arquitectura del Paisaje.  
ETSAR. Universidad Politécnica de Cataluña

El jardín de la metrópoli:  
corredor/autopista/vertedero

**Enric Batlle**

Dr. Arquitecto y profesor ETSAB.

Cartografía base para análisis de paisaje

**Emilio Forcén**

Director del Instituto Cartográfico de Valencia

16 feb.

23 feb.

2 mar.

8 mar.

16 mar.

Acto de apertura  
**Ilmo. Sr. D. Baldomero Segura**

Decano del Colegio Oficial de Ingenieros Agrónomos de Levante

Análisis e identificación  
de unidades de paisaje

Identificación  
de recursos paisajísticos

Valoración del paisaje

Estrategias de protección  
del paisaje

Propuestas de actuación en el paisaje

Exposición final  
y clausura

2 feb.

3 feb.

10 feb.

15 feb.

16 feb.

22 feb.

23 feb.

1 mar.

2 mar.

8 mar.

9 mar.

15 mar.

16 mar.

23 mar.

profesorado >>

**Bruno Almela**  
Fotógrafo.

**Francisco Galiana**  
Dr. Ingeniero de Montes  
Profesor Titular de Universidad, UPV

**Bárbara Pons**  
Arquitecto y Master en Arquitectura del Paisaje.  
Landar / Prof. Master de Paisajismo Iberflora.

**Juan José Galán**  
Ing. Agrónomo y Master en Arquitectura del Paisaje.  
Coordinador del Master de Paisajismo Iberflora.

Visita al área de trabajo

Taller de fotografía del paisaje

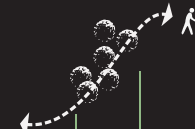

# ciclo de conferencias



Una oportunidad histórica:

Área Metropolitana de Valencia.

**Arancha Muñoz**

Arquitecto y Master en Arquitectura del Paisaje  
Landar. Paisaje y arquitectura.

Cartografiar el paisaje:

Comunidad de Madrid y La Rioja.

**Rafael Escribano**

Dr. Ingeniero de Montes  
Universidad Politécnica de Madrid

Criterios paisajísticos de ordenación:

Sierra Norte de Sevilla

**Florencio Zoido**

Dr. Geógrafo. Catedrático en el Dpto. de Geografía  
Física y Análisis Geográfico Regional, Universidad  
de Sevilla.

De lo singular a lo ordinario:

Catálogos de paisaje en Lleida y Girona

**María Goula**

Dr. Arquitecto y Master en Arquitectura del Paisaje.  
Profesora del Master de Arquitectura del Paisaje.  
ETSAB. Universidad Politécnica de Cataluña

El jardín de la metrópoli:  
corredor/autopista/vert

**Enric Batlle**

Dr. Arquitecto y profesor ETSAB.

Cartografía base para análisis de paisaje

**Emilio Forcén**

Director del Instituto Cartográfico de Valencia

16 feb.

23 feb.

2 mar.

9 mar.

16 mar.





**Arancha Muñoz** >> es arquitecta especializada en urbanismo en la Escuela Técnica Superior de Arquitectura de la Universidad de Pamplona y Master en Arquitectura del Paisaje por la Graduate School of Design de Harvard University. Su carrera profesional se ha desarrollado principalmente en el campo de la planificación del paisaje a gran escala y en la arquitectura del paisaje basada en la gestión de los recursos naturales, sociales, culturales, económicos y medioambientales. Sus trabajos más recientes han sido entre otros, el proyecto del Parque de Cabecera en Valencia, la Propuesta del Parque Metropolitano del Turia, el Plan de Acción Territorial de Protección de La Huerta de Valencia, la Propuesta del Río Serpis como Paisaje Protegido, el Estudio de Paisaje del entorno de Morella (Castellón) y el estudio de paisaje de Benimantell (Alicante). Arancha Muñoz es responsable de la redacción del Reglamento de Paisaje actualmente vigente en la Comunidad Valenciana y en la actualidad coordina la Política de Paisaje en la Comunidad Valenciana en la que se engloba el Plan de Acción Territorial del Paisaje de la Comunidad Valenciana.

## 16 feb. — una oportunidad histórica: El Área Metropolitana de Valencia

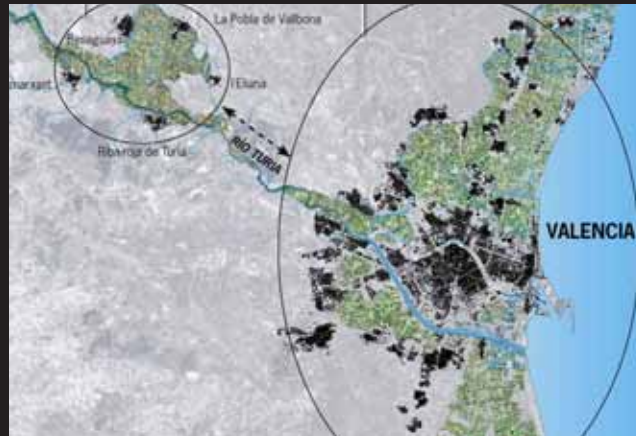





**Jesús Rodríguez >>** Es Licenciado en Geografía e Historia. Es Miembro del Grupo de Investigación "Estructuras y Sistemas Territoriales" de la Universidad de Sevilla y Jefe de Estudios del Centro de Estudios Paisaje y Territorio. Consejería de Obras Públicas Y Transportes (Junta de Andalucía) – Universidades Públicas de Andalucía. Su trabajo se centra en el planeamiento del paisaje, participando en la redacción de numerosos planes territoriales. También ha desarrollado su actividad docente interviniendo en diversos masters y ciclos de conferencias. Ha sido coautor de numerosas publicaciones entre las que destaca su contribución en Paisaje y Ordenación del Territorio (2002).

**Florencio Zoido >>** Es Doctor Geógrafo. Catedrático en el Departamento de Geografía Física y Análisis Geográfico Regional. Universidad de Sevilla.

**2mar.** Criterios paisajísticos de ordenación: Sierra Norte de Sevilla

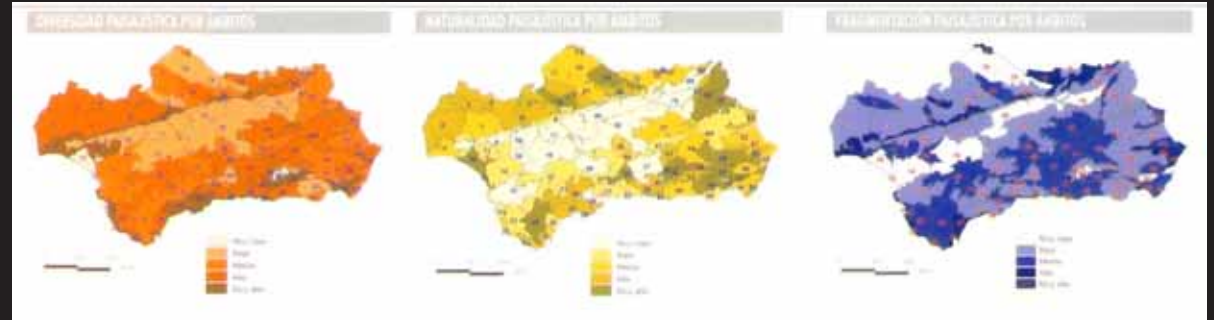

**F.ZOIDO + EQUIPO**



**María Goula >>** es arquitecta, Master de Arquitectura de Paisaje, DUOT, UPC y coordinadora académica y profesora del taller Turismo y Paisaje en el mismo. Enseña también, Urbanismo y Teoría de Paisaje, en la ETSAB, desde el 2000. Desde 2004 es profesora invitada a la Escuela de Arquitectura de Ferrara, Italia, donde enseña un curso de teoría de paisaje. Es miembro fundador e investigadora principal del CRPPb, Centre de Recerca i Projectes de Paisatge, Barcelona DUOT; UPC.

Trabajos en proceso: Miembro del equipo redactor de la revisión del rústico para el Plan General de Maón, Menorca. Redacción del estudio de Paisaje para el Plan Director Urbanístico del valle del Ges, Oris, Bisaura, y el valle del Bas, Girona. Colaboración en el Plan Insular de Paisaje de Tenerife. Miembro del equipo ganador del primer premio del concurso internacional para la ampliación del parque del Alamillo, en Sevilla y del equipo del respectivo Plan Director. Elaboración del Catálogo de Paisaje de la Plana de Lérida, y de Gerona. Miembro del comité organizador de la Bienal Europea de Paisaje.

**9 mar** — **De lo singular a lo ordinario: Catálogos de paisaje de Lleida i Girona.**

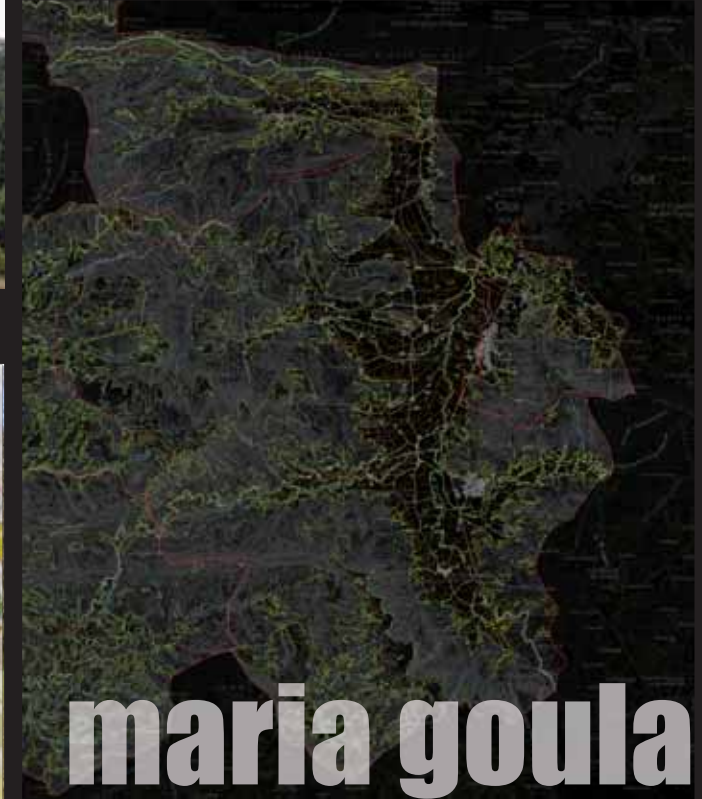

**maria goula**



**Enric Batlle >>** es arquitecto desde 1980 y doctor arquitecto con la tesis "El Jardín de la Metrópoli". Es profesor de Urbanismo y Arquitectura del Paisaje en la ETSAV y en el Master de Arquitectura del Paisaje de la UPC. Está asociado con Joan Roig desde 1981, con el cual ha desarrollado diversos proyectos de edificación, planeamiento y paisaje. Su obra ha ganado diferentes premios y ha sido objeto de diversas publicaciones, habiendo recibido recientemente el premio Europeo del Espacio Público Urbano por la recuperación del antiguo vertedero de Barcelona.



## El jardín de la metrópoli: corredor, autopista, vertedero...



enric batlle

# taller práctico



**Acto de apertura**  
**Ilmo. Sr. D. Baldomero Segura**

Decano del Colegio Oficial de Ingenieros Agrónomos de Levante

**Análisis e identificación de unidades de paisaje**

**Identificación de recursos paisajísticos**

**Valoración del paisaje**

**Estrategias de protección del paisaje**

**Propuestas de actuación en el paisaje**

**Exposición final y clausura**

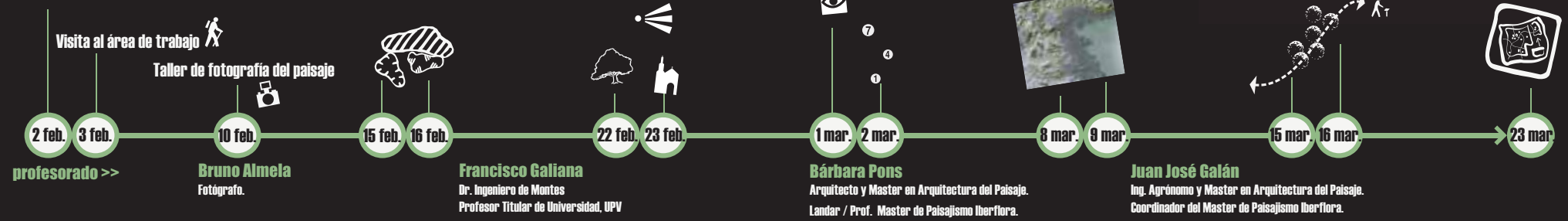

2 feb.

**Acto de apertura**

**Ilmo. Sr. D. Baldomero Segura**

**Decano del Colegio Oficial de Ingenieros Agrónomos de Levante**

**Entrega de material docente especialmente elaborado para el curso contando con material adicional cedido por el Master de Jardinería y Paisaje Iberflora (UPV)**

**colabora: Master de Jardinería y Paisaje Iberflora (UPV)**



**Presentación del taller y del área de trabajo. Conformación de grupos de trabajo.**

3 feb.

**Visita a la zona de estudio >>**



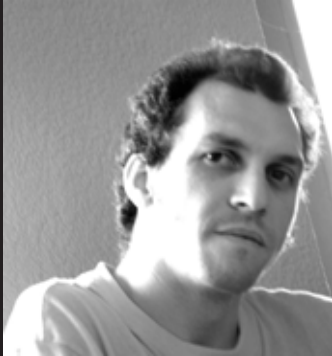

**Bruno Almela >>** es fotógrafo apasionado del paisaje sin dejar de lado otros campos de la fotografía. En la actualidad realiza sus estudios en la Escuela de Arte y Superior de Diseño de Valencia. Ha sido colaborador del Master de Jardinería y Paisajismo impartiendo clases de fotografía del paisaje. Entre los premios conseguidos se encuentra el 1er premio en el XIII Concurso fotográfico del Centro Excursionista de Valencia 2006.

10 feb.

Taller de fotografía del paisaje



bruno almela



**Francisco Galiana >>** es Doctor Ingeniero de Montes por la UP de Madrid. En la actualidad es Profesor Titular de Universidad (2003) de la Universidad Politécnica de Valencia, en las titulaciones de Licenciado en Ciencias Ambientales e Ingeniero de Montes, donde imparte asignaturas relacionadas con Análisis de Paisaje, la Planificación Física y la Ordenación del Territorio. En su actividad profesional ha trabajado en diversos análisis y trabajos de planeamiento (Plan Acción Territorial del Entorno Metropolitano de Alicante y Elche, 2001; Inventario y Valoración del paisaje del Litoral de la Comunidad Valenciana, 2002) y participa de algunos proyectos de investigación nacionales sobre la restauración forestal y del análisis de la estructura del paisaje.

15 feb.

16 feb.

**Taller de análisis del paisaje**  
**Identificación de unidades de paisaje**

22 feb.

23 feb.

**Identificación de los recursos paisajísticos: ecológicos, culturales y visuales.**

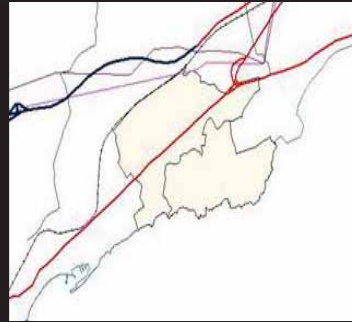
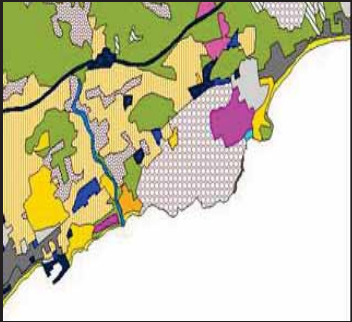

**francisco galiana**



**Bárbara Pons >>** es arquitecta por la E.T.S. de Arquitectura de Valencia y Master en Arquitectura del Paisaje por la Graduate School of Design de Harvard University. Ha trabajado durante 3 años como arquitecta realizando proyectos de edificación y de urbanismo. Desde 2003 colabora en proyectos profesionales y académicos relacionados con la planificación y el diseño del paisaje, entre los que destaca el Plan de Acción Territorial de Protección de la Huerta de Valencia. Es profesora del Master de Jardinería y Paisaje de la UPV.

**1 mar. 2 mar. Taller de valoración del paisaje.**



**bárbara pons**



**Juan José Galán >>** es Master en Arquitectura del Paisaje por la Universidad Heriot Watt de Edimburgo e Ingeniero Agrónomo por la Universidad Politécnica de Valencia. En la actualidad compagina su labor como Coordinador del Master Universitario en Jardinería y Paisaje de la UPV, con su trabajo como profesor de Paisajismo en la Escuela de Arquitectura de la misma Universidad y con el ejercicio profesional desde el estudio Galan\_Vivas\_Proyectos. Desde septiembre del año 2006 es presidente de la Asociación Española de Paisajistas.

8 mar. 9 mar. Estrategias de protección del paisaje 15 mar. 16 mar. Propuestas de actuación en el paisaje

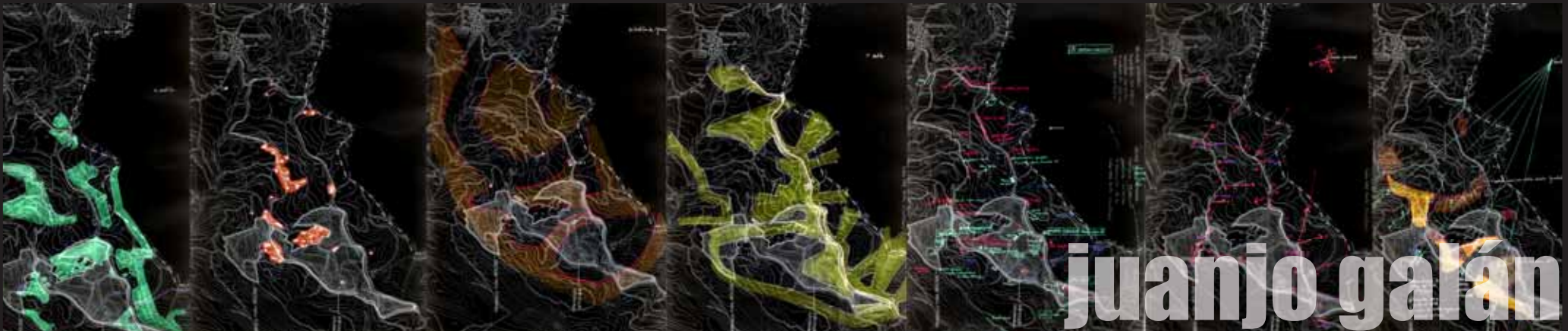
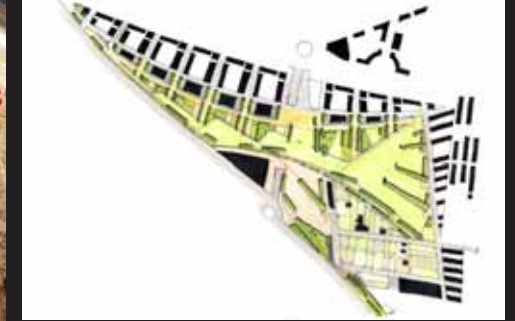
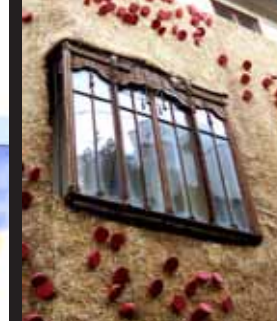
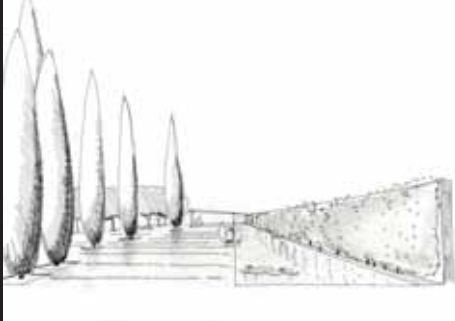

juanjo galán



**María Vallés >>** es Ingeniero Agrónomo por la Universidad Politécnica de Valencia (ETSIA, UPV) y Master en Gestión de Recursos Naturales por la Universidad de Cranfield, Inglaterra (Silsoe, 2001). En la actualidad compagina su labor docente en las asignaturas de Paisajismo y Planificación del Medio Natural con su labor investigadora, a lo largo de la cual ha colaborado en trabajos de planeamiento (Plan Acción Territorial del Entorno Metropolitano de Alicante y Elche, 2001; Inventario y Valoración del paisaje del Litoral de la Comunidad Valenciana, 2002) y en el proyectos de investigación relativos al estudio de la estructura y clasificación de los paisajes.

**coordinación** 

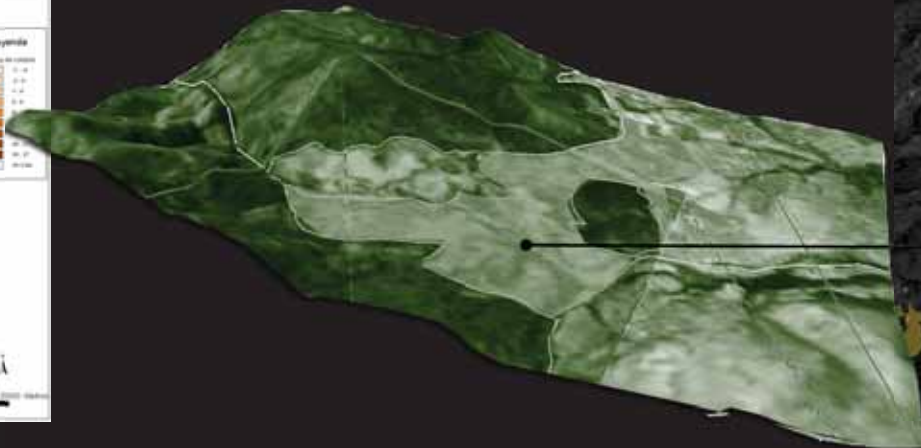
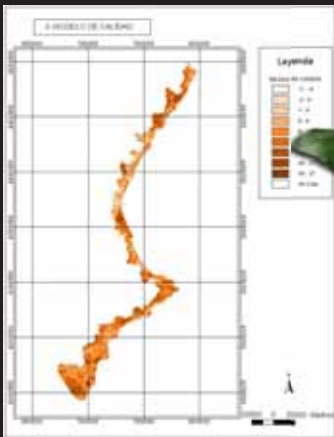
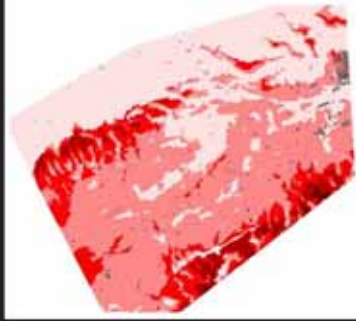



**Nacho Díez >>** es Ingeniero Agrónomo (ETSIA-UPV), Licenciado en Ciencias Ambientales (ETSICCP-UPV) y Master en Arquitectura del Paisaje (ETS Arquitectura de Barcelona-UPC). Ha desarrollado el ejercicio libre de la profesión desde el año 2003 en el ámbito de la planificación y el proyecto de paisaje. En la actualidad compagina la actividad docente como profesor en el Master de Jardinería y Paisaje de la UPV con la actividad profesional, siendo colaborador del estudio LANDAR, paisaje y arquitectura, en el que ha formado parte del equipo de redacción del Plan de Acción Territorial de Protección de La Huerta de Valencia.

**coordinación**

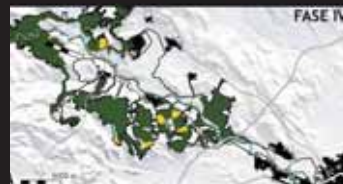
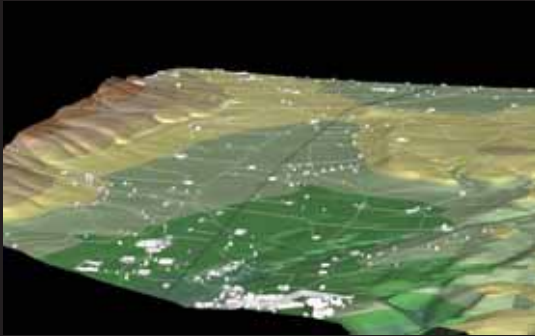

**nacho díez**



# Lugar de celebración



VALENCIA >>

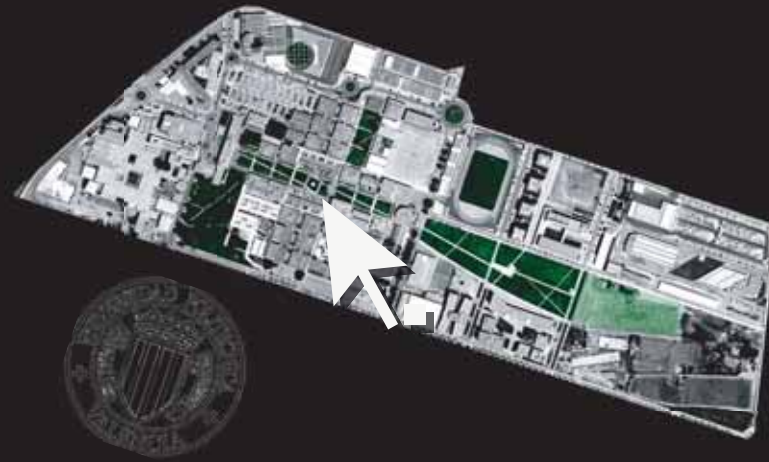

UPV >>

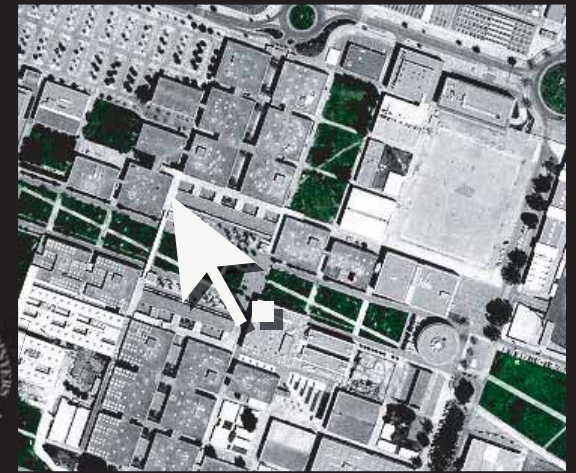

ETSIA

# Inscripción



FUNDACIÓN PARA LA PROMOCIÓN  
DE LA INGENIERÍA AGRONÓMICA

COLEGIO OFICIAL INGENIEROS AGRÓNOMOS DE LEVANTE

## FUNDACIÓN PARA LA PROMOCIÓN DE LA INGENIERÍA AGRONÓMICA

**(Fecha límite\_ 1 febrero 2007)**

**Avd. Botánico Cavanilles, 20.**

**46010 Valencia**

**Tel.: 963 890 216 - Fax.: 963 604 498**

**e-mail: [fpia@ctv.es](mailto:fpia@ctv.es) // [fpia@coial.org](mailto:fpia@coial.org)**

**ciclo de conferencias >> 65 €**

**(40 € Ing. Agrónomos colegiados + estudiantes )**

**curso completo (ciclo conferencias + taller práctico) >> 540 €**

**(400 € Ing. Agrónomos colegiados + estudiantes)**

**plazas limitadas!!**

