



Les Portes de Collserola a Barcelona

- L'Ajuntament de Barcelona posa en marxa un projecte per ordenar i connectar la ciutat i el Parc Natural a través de 16 corredors verds i equipaments.
- Aquest projecte de renaturalització de la ciutat s'emmarca en l'estratègia de tota l'Àrea Metropolitana de convertir Collserola en el Parc central metropolità

Les Portes de Collserola

La Serra de Collserola és un espai clau de l'Àrea Metropolitana de Barcelona i està cridat a ser-ne el seu el Parc Central. Aquest espai natural d'alt valor, proper als barris de muntanya, tradicionalment s'ha desenvolupat d'esquena a la ciutat. L'Ajuntament de Barcelona es planteja posar en valor els recursos naturals i paisatgístics d'aquest territori, que recentment ha estat declarat Parc Natural i alhora renaturalitzar la ciutat .

Per fer-ho, la tinença d'alcaldia d'Hàbitat Urbà, **inicia un treball urbanístic i paisatgístic per ordenar els espais fronterers entre la ciutat i el Parc Natural, plantejant una gestió integral dels seus sistemes d'accés i definint equipaments que puguin potenciar un ús natural i ecològic d'aquests espais.**

Aquesta reflexió queda recollida en l'**Esquema Director de les Portes de Collserola a Barcelona** que es concretarà en un Programa d'Actuacions que s'executarà gradualment **amb el desenvolupament de projectes i plans urbanístics que inclouran espai públic i equipaments**. Aquesta actuació integral als barris frontera es veurà completada amb la finalització del Passeig de les Aigües prevista per aquesta legislatura, i que suposarà la creació d'un corredor verd de més de vint quilometres de longitud.

Pel seu desenvolupament l'Ajuntament de Barcelona, d'acord amb el Consorci del Parc de Collserola i la Generalitat, convoca concursos de projectes per intervenir en 16 eixos de connexió Ciutat-Collserola. Els projectes els desenvoluparan **un centenar d'equips multidisciplinaris** d'arquitectes, ambientòlegs i dissenyadors. Es seleccionaran 16 equips que realitzaran projectes urbanístics i projectes d'execució que ajudaran a **ordenar el territori i potenciar el seu valor natural**.

Les reflexions que resultin d'aquest procés podran ser tingudes en compte en el futur Pla Especial del Parc Natural de Collserola que ha de substituir el planejament vigent des del 1988.

ÀREA METROPOLITANA

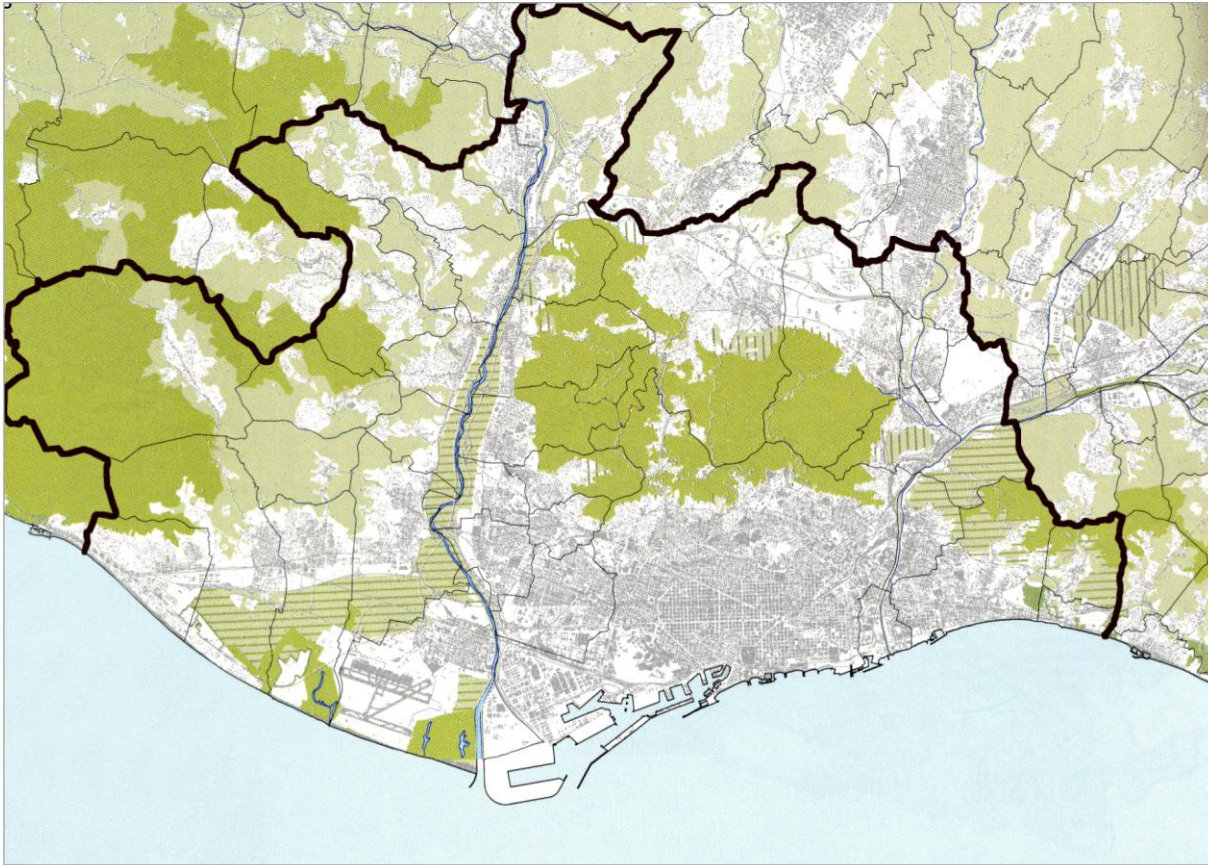

Objectius generals del projecte

Aquest projecte d'innovació de l'Hàbitat Urbà pretén actuar sobre els **barris de muntanya dels districtes de Sarrià- Sant Gervasi, Horta-Guinardó, Gràcia, Nou Barris i Les Corts**. Es tracta d'una quinzena d'àrees que inclouen la Ronda de Dalt, el Passeig de les Aigües i la carena de la Serra.

Els objectius d'aquest projecte estratègic son:

1. **L'ordenació urbanística** dels límits de la ciutat en relació al Parc natural.
2. La **definició i localització d'equipaments de barri** entre la ciutat i el Parc

3. La **renaturalització de la ciutat**, definint aquells corredors verds que facin la funció de connexió entre el Parc i la ciutat, ordenant els sistemes d'accés i fent que la natura penetri per la ciutat.

COLLSEROLA, PARC CENTRAL DE L'ÀREA METROPOLITANA

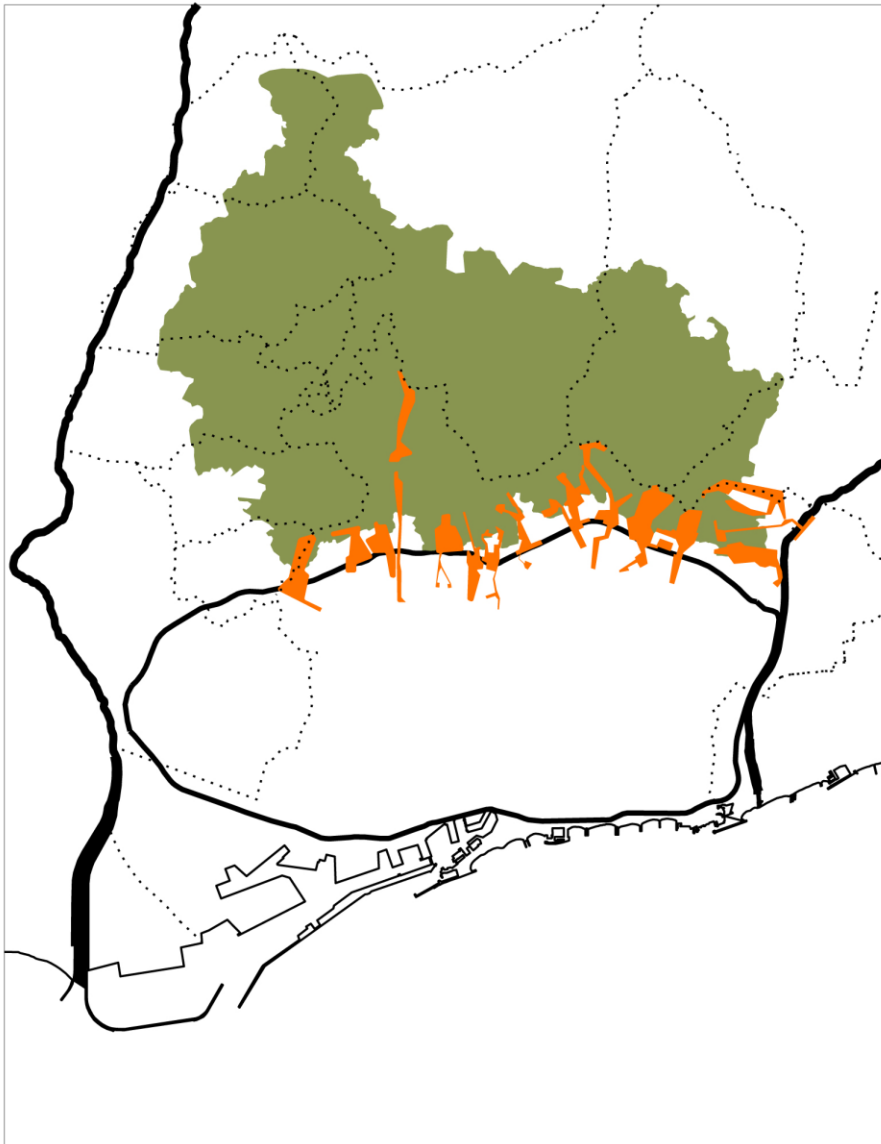

LES PORTES DE COLLSEROLA SE SITUEN EN LA LÍNEA DE CONTACTE ENTRE LA CIUTAT I EL VESSANT BARCELONÍ DE LA SERRA

Aquestes 16 Portes de Collserola a la ciutat son:

- | | | | |
|----|----------------------|-----|---------------------------|
| 1. | Porta de la Diagonal | 9. | Porta de Sant Genis |
| 2. | Porta de Pedralbes | 10. | Porta de Montbau |
| 3. | Porta de Sarria | 11. | Porta d'Horta |
| 4. | Porta de Vallvidrera | 12. | Porta de Canyelles |
| 5. | Porta de Les Planes | 13. | Porta de la Guineueta |
| 6. | Porta de Bellesguard | 14. | Porta de la Trinitat |
| 7. | Porta de Tibidabo | 15. | Porta de Torre Baró |
| 8. | Porta de Penitents | 16. | Porta de Ciutat Meridiana |

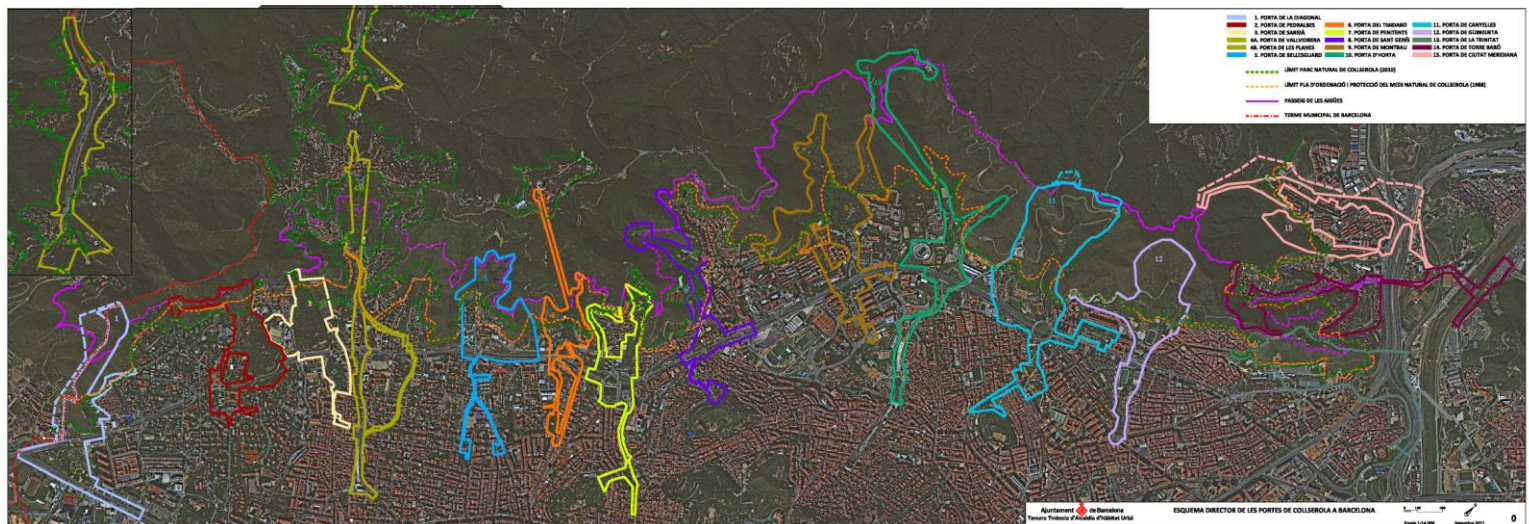

Elements bàsics de cada porta

La delimitació d'una zona de projecte tipus d'una Porta inclou almenys els següents elements bàsics.

- Un àrea urbana, vinculada al Parc o als espais lliures per sota de la Ronda de Dalt.
- L'entorn de la Ronda de Dalt.
- Un àrea urbana per sobre de la Ronda de Dalt.
- Estudi de la mobilitat a la zona amb transport públic i anàlisi d'un espai per l'aparcament, en general proper a la Ronda
- Un equipament de límit entre la ciutat i el Parc de Collserola.
- Un connector natural existent.
- Àrees amb valors ambientals a protegir.
- L'accés al Passeig de les Aigües.

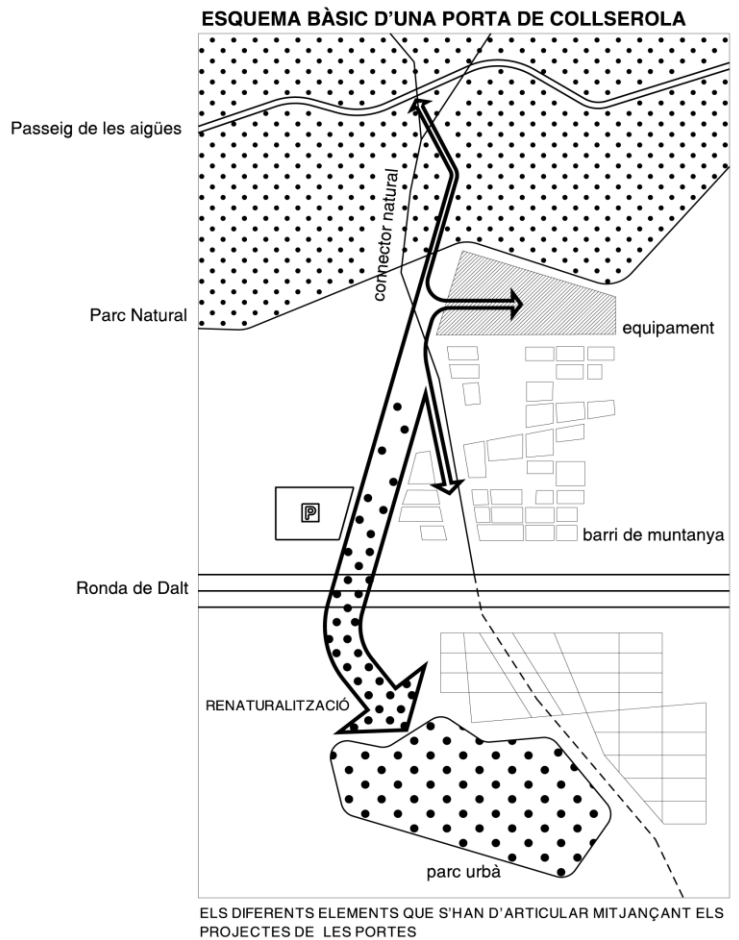

A la recerca de les millors idees

L'Ajuntament de Barcelona obre ara el procés per estudiar i ordenar la relació entre la ciutat i la serra a cadascuna de les 16 Portes de Collserola. Aquest mes de setembre es convocaran concursos que posaran a treballar almenys un centenar d'equips d'arquitectes, paisatgistes, ambientòlegs, ecòlegs, biòlegs, geògrafs, dissenyadors, advocats, sociòlegs, enginyers agrònoms, economistes, i d'altres professionals afins a l'urbanisme i l'ordenació del territori, que hauran de realitzar propostes que incloguin idees d'àmbits diversos com ara l'urbanisme, paisatgisme, elements urbans, mobilitat i equipaments urbans, etc.

Aquest procés permetrà seleccionar 16 equips que realitzaran els projectes urbanístics i els projectes d'execució sobre els àmbits concrets de la ciutat on es vol intervenir.

Així mateix **aquest projecte de regeneració** vol fer partícips als veïns i veïnes dels Districtes implicats i si s'escau, fer-ho extensiu a la resta de la ciutat, mitjançant **un ampli procés d'implicació ciutadana** on es puguin avaluar els beneficis mediambientals, socials, econòmics i urbanístics que té pel Districte, pel Parc Natural de Collserola i pel conjunt de l'hàbitat urbà de Barcelona.

Calendari d'execució

Les fases previstes per aquests concursos d'idees son les següents:

2011

- 3r trimestre: Presentació dels diferents concursos de projectes.
- 4t trimestre: Selecció dels equips interdisciplinaris.

2012

- 1er trimestre: Presentació dels guanyadors.
- 2n trimestre: Presentació del Programa d'Actuació i inici del desenvolupament dels projectes d'espai públic, dels projectes d'edificis i del planejament urbanístic adient amb els equips guanyadors.